UN JOUR, CE CHÊNE SE TRANSFORMERA

Le CHÊNE, AU CŒUR DE NOTRE PATRIMOINE

1000 chênes, soit 1200 m³, ont permis de réaliser la réplique de l'Hermione, célèbre navire de guerre commandé par le Général la Fayette (XVIIIe siècle).

Le chêne est utilisé dans la fabrication de fûts pour la conservation et la bonification d'alcools*.

La forêt française fournit la quantité de chênes nécessaires à la reconstruction de la charpente de la cathédrale Notre-Dame de Paris **.

*L'abus d'alcool est dangereux pour la santé.

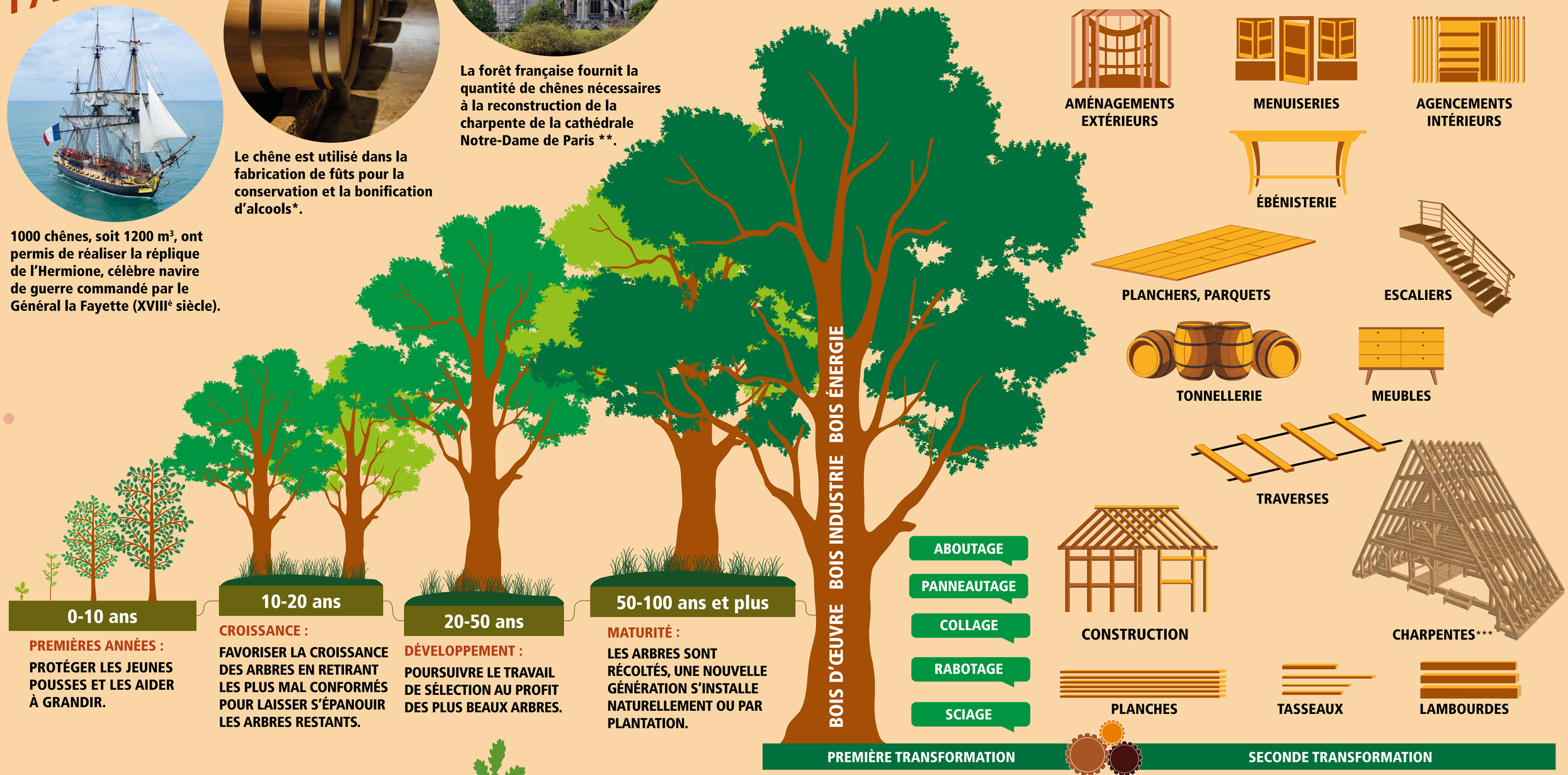

*** reproduction d'une travée de la charpente de Notre-Dame de Paris par les Compagnons du Devoir

Le Saviez-Vous ?

**La reconstruction à l'identique de la charpente et de la flèche de la cathédrale Notre-Dame de Paris nécessite près de 2.000 arbres, soit 4.000 m³, l'équivalent de 0,2% du volume de la récolte annuelle de chêne.

Le chêne, essence la plus répandue de notre territoire, couvre 3,8 millions d'ha représentant 617 millions de m³. Soit 22 % de la surface totale de la forêt française (17 M ha).

Avec le soutien de

FRANCE BOIS FORÊT INTERPROFESSION NATIONALE

Pour en savoir plus
scannez ce flashcode

franceboisforet.fr

croissanceimage Y crédits photos : Adobestock